FOR RENT

賃料	管理費等
95,000円	10,000円

防犯カメラ 始発駅 駅まで平坦 駅前 閑静な住宅街 平坦地 南面バルコニー ２Ｆ以上 オートロック 通風良好

【外観】

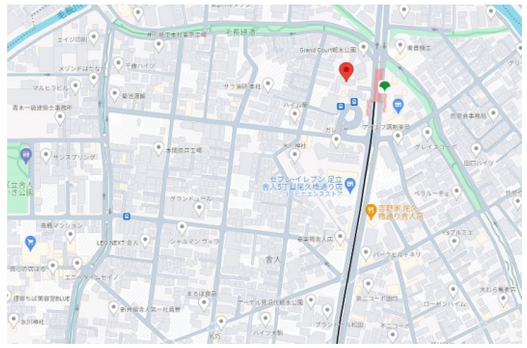

【間取り図】

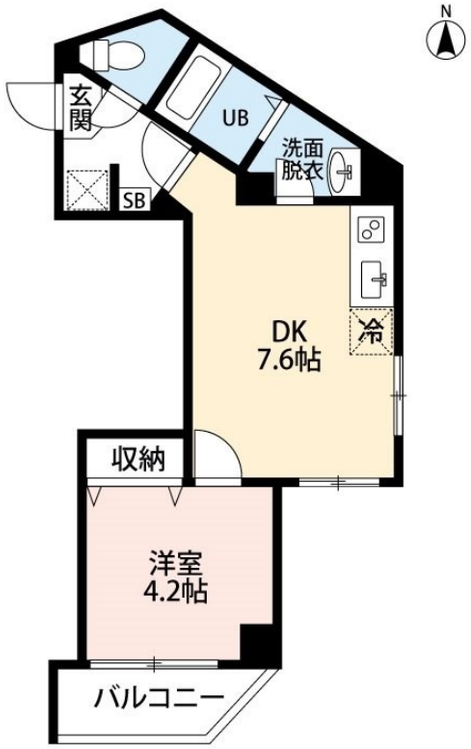

※図面と現況が異なる場合は現況が優先となります。

※間取りの「S」はサービスルーム(納戸)です。

間取り	1DK		
敷金	無	礼金	無
敷引／償却金	- -	保証金	-
物件種別	マンション		
建物名・部屋番号	ガーデンフォレスト親水公園		
物件所在地	東京都足立区舎人５丁目		
交通	日暮里・舎人ライナー　見沼代親水公園駅　徒歩1分 東武伊勢崎線　竹ノ塚駅　車13分(3.2km)		
間取詳細	洋室(4.2畳) DK(7.6畳)		
構造･規模	鉄骨 5階建 2階		
専有面積	28.33㎡	向き	南
築年月	2024年3月	契約期間	2年
損害保険	有	入居時期	即時
駐車場	無 駐輪場		
設備	敷地内ゴミ置き場 宅配ＢＯＸ システムキッチン カウンターキッチン ２口コンロ ガスキッチン		
その他費用	[一時金]　入居者アプリ設定費：16,500円　ルームクリーニング代：55,000円 [月次費用]　ルームサポートサービス：2,700円 [備考]　鍵交換代：27,500円		
入居諸条件	ペット可 事務所不可 楽器等の使用不可 性別不問		
保証会社	必須　初回保証料：総賃料の100%　月額保証料：総賃料の2%		
備考	初期費用全額分割プランあり(契約時支払い0円※但し審査あり)		

情報更新日2025年7月31日　No.ksh-0000055271

お問合せ先

国土交通大臣（2）第9031号
公益社団法人東京都宅地建物取引業協会

株式会社ハウスなび 北千住東口店

東京都足立区千住旭町4-15
TEL:03-5244-6121　FAX:03-5244-6122
E-mail : kitasenjuhigashiguchi@housenavi-chintai.com
URL : https://www.kitasenjuhigashiguchi.com/

←携帯サイトから物件詳細を閲覧できます！

取引態様	手数料負担の割合	貸主	0%	借主	100%
仲介先物	手数料配分の割合	元付	0%	客付	100%

不動産コード：2111156　物件管理コード：1117928590050000317402

※取引条件の有効期限は情報更新日より30日間となります。