FOR RENT

新築

賃料	管理費等
116,000円	4,000円

防犯カメラ 駅まで平坦 閑静な住宅街 平坦地 南面バルコニー ２Ｆ以上 オートロック 電子ロック 角住戸 南面リビング 通風良好

【外観】

【間取り図】

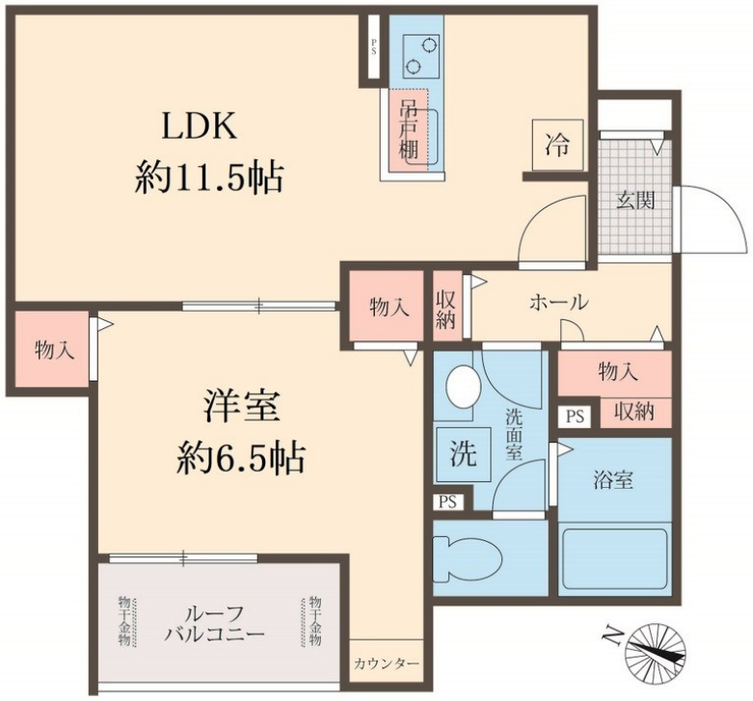

間取り	1LDK		
敷金	1ヶ月	礼金	1ヶ月
敷引／償却金	- -	保証金	-
物件種別	アパート		
建物名・部屋番号	スマイル　K		
物件所在地	東京都足立区足立３丁目		
交通	東武スカイツリーライン　五反野駅　徒歩4分 東武伊勢崎線　小菅駅　徒歩12分		
間取詳細	LDK(11.5畳) 洋室(6.5畳)		
構造･規模	木造 3階建 2階		
専有面積	43.06㎡	向き	南西
築年月	2026年4月	契約期間	2年
損害保険	有 23,100円 24ヶ月	入居時期	即時
駐車場	無 駐輪場		
設備	敷地内ゴミ置き場 宅配ＢＯＸ システムキッチン ２口コンロ ガスキッチン バス・トイレ別 バス有		
その他費用	[一時金]　電子錠設定料：8,800円 [月次費用]　快適安心倶楽部：1,650円 [備考]　室内清掃費：46,904円(退去時)、エアコン清掃費：17,500円/台(退去時)		
入居諸条件	ペット不可 事務所不可 楽器等の使用不可 二人可		
保証会社	必須　(初回)総賃料50%※最低2万円 (月額)総賃料1%		
備考	初期費用全額分割プランあり(契約時支払い0円※但し審査あり)		

※図面と現況が異なる場合は現況が優先となります。　※間取りの「S」はサービスルーム(納戸)です。

情報更新日2026年4月8日　No.k084965

お問合せ先

国土交通大臣（2）第9031号
公益社団法人東京都宅地建物取引業協会

株式会社ハウスなび 北千住店

東京都足立区千住２丁目22マスミビル２Ｆ
TEL:03-5284-6900
E-mail : kitasenjyu@housenavi-chintai.com

←携帯サイトから物件詳細を閲覧できます！

取引態様	手数料負担の割合	貸主	0%	借主	100%
仲介先物	手数料配分の割合	元付	0%	客付	100%

不動産コード：2109277　物件管理コード：1117928590050000391829

※取引条件の有効期限は情報更新日より30日間となります。