FOR RENT

賃料	管理費等
115,000円	6,000円

当社は地域密着型不動産です。

１フロア１住戸,２４時間緊急通報システム,２面採光,オートロック,セキュリティ有り,角住戸,通風良好,駅まで平坦,閑静な住宅街,平坦地,メールボックス,セキュリティ会社加入済

【外観】

【間取り図】

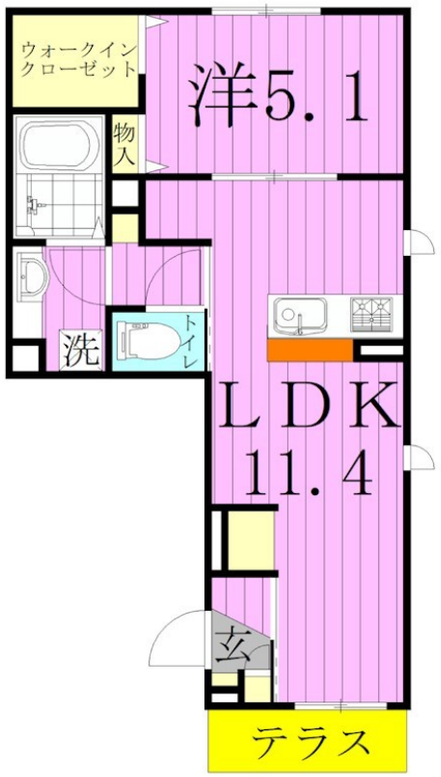

※図面と現況が異なる場合は現況が優先となります。

※間取りの「S」はサービスルーム(納戸)です。

間取り	1LDK		
敷金	無	礼金	1ヶ月
敷引／償却金	- -	保証金	-
物件種別	アパート		
建物名・部屋番号	REX堀切		
物件所在地	東京都葛飾区堀切５丁目		
交通	京成本線　堀切菖蒲園駅　徒歩4分 常磐線各停　綾瀬駅　徒歩20分		
間取詳細	LDK(11.4畳) 洋室(5.1畳)		
構造･規模	軽量鉄骨 3階建 1階		
専有面積	40.65㎡	向き	南西
築年月	2017年1月	契約期間	2年
損害保険	有	入居時期	即時
駐車場	無		
設備	２４時間換気システム,２口コンロ,３口以上コンロ,ＢＳ,ＴＶインターホン,インターホン,ウォークイン		
その他費用	[一時金]　ルームクリーニング：60,500円　町会費：7,200円		
入居諸条件	ペット不可 事務所不可 楽器等の使用不可 二人可		
保証会社	必須　初回保証料35,000円　月額：1%＋800円		
備考	初期費用全額分割プランあり(契約時支払い0円※但し審査あり)		

情報更新日2025年9月15日　No.k075624

お問合せ先

国土交通大臣（2）第9031号
公益社団法人東京都宅地建物取引業協会

株式会社ハウスなび 北千住店

東京都足立区千住２丁目22マスミビル２Ｆ
TEL:03-5284-6900
E-mail : kitasenjyu@housenavi-chintai.com

←携帯サイトから物件詳細を閲覧できます！

取引態様	手数料負担の割合	貸主	0%	借主	100%
仲介先物	手数料配分の割合	元付	0%	客付	100%

不動産コード：2109277　物件管理コード：1117928590050000355449

※取引条件の有効期限は情報更新日より30日間となります。